



Sugerencias para llevar a cabo su plan de acción tutorial el próximo ciclo escolar

PRESENTA:

Ivonne Becerra Alcántara
Marbella Cabrera Cabrera
Giselle Ochoa Hofmann
Guillermo Silva Martínez



MARTES 30 DE ABRIL DE 2024

Plan de acción tutorial



Establece las líneas y pautas que sigue el tutor en su trabajo con el grupo



Ayuda a planificar las acciones y el desarrollo de su labor como tutor individual o grupal



Etapas de desarrollo.
a) Diagnóstico
b) Planeación
c) Seguimiento
d) Evaluación



Tipos de Intervención.
a) Preventiva
b) De desarrollo
c) Remedial



4° Año Integración Escolar





4° Año Integración Escolar



Área III			Señada con		
Asignatura	Clave	Asignatura	Clave	Asignatura	Clave
Literatura Mexicana o Iberoamericana	1602	Literatura Universal	1520		
Matemáticas VI	1639	Matemáticas V	1500		
Inglés	1603	Inglés	1506		
Geografía Económica	1614	Geografía	1405		
Estadística	1732	Matemáticas V	1500		

Área IV			Señada con		
Asignatura	Clave	Asignatura	Clave	Asignatura	Clave
Literatura Mexicana o Iberoamericana	1602	Literatura Universal	1520		
Matemáticas VI	1620	Matemáticas V	1500		
Estadística	1732	Matemáticas V	1506		



Aclarar que tienen derecho a la primera y segunda vuelta de los exámenes finales, siempre y cuando no tengan NP





Orientar a los tutorados a mejorar su rendimiento académico, fortalecer los hábitos de estudio mediante la autogestión.



Identificar a los alumnos que adeuden asignaturas, con la finalidad de una intervención remedial.



Realizar su análisis FODA PERSONAL, que permitirá identificar sus Fortalezas, Oportunidades, Debilidades y amenazas. **Diapositiva 18**

<https://www.youtube.com/watch?v=0vFbKA37Beg>

5° Año
Orientación escolar



Informar sobre los Estudios Técnicos Especializados ya que estarán próximo a la elección una de las cuatro áreas de conocimiento, aquí conocerán en forma propedéutica en las carreras.

<http://www.ete.enp.unam.mx/QETE.html>



6° Año
Egreso de bachillerato e
Ingreso a Licenciatura



Apoyar y orientar en el proceso de egreso de la preparatoria.



Fortalecer el aprendizaje autónomo.

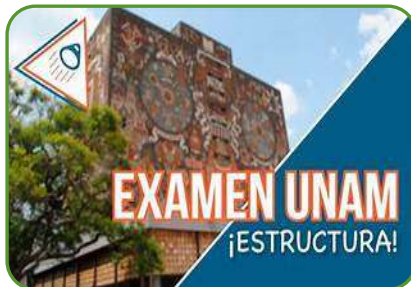

6° Año
Egreso de bachillerato e
Ingreso a Licenciatura



Informar sobre los trámites administrativos relacionado con su ingreso a la carrera de su elección.



Entrar a la página de DGOAE para su orientación.
Diapositiva 20

<https://dgoae.unam.mx/COE/>





6° Año

Egreso de bachillerato e Ingreso a Licenciatura

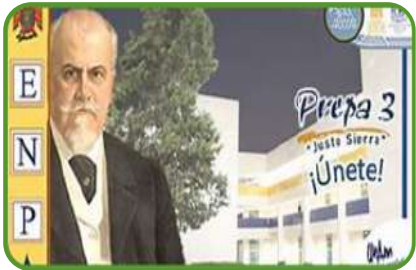

Recomendaciones para la tutoría individual





Recomendaciones para la tutoría individual



<https://saludmental.unam.mx/>





**Recomendaciones
para la tutoría
individual**



al Siset

Sugerencias
Generales

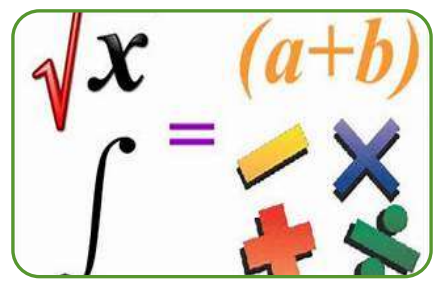
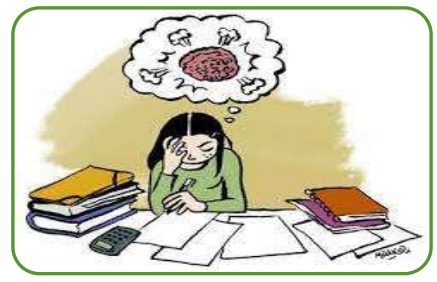



Sugerencias Generales

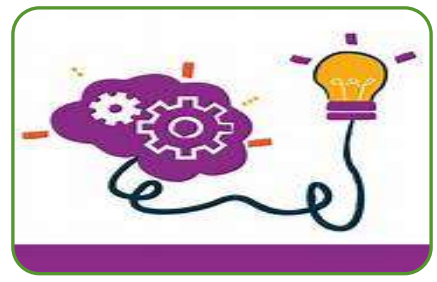

Sugerencias Generales



<https://www.psycoactiva.com/test/educacion-y-aprendizaje/test-de-las-inteligencias-multiples/>





Actividad de cierre.

Escribir en mínimo una cuartilla una reflexión:

- a) De todas las jornadas en general ó
- b) De una presentación en particular.



Nota: Anexar una caratula con:

Nombre del tutor:

Grupo tutorado:

Tipo de Reflexión: Particular (anexar la jornada), o general.



Enviar al correo: tutoresprepa3@gmail.com

Fecha límite: 17 de mayo de 2024

Para fines de la expedición de constancia.

Gracias

Por su atención.



FORTALEZAS

DEBILIDADES



F O D D A



OPORTUNIDAD

AMENAZAS

[Regresa](#)
[Presentación](#)



ESTUDIOS
TÉCNICOS
ESPECIALIZADOS

¿QUÉ SON
LOS ETE?

ALUMNADO

PROFESORADO

EMPRESAS E
INSTITUCIONES

CALENDARIO

CONTACTO



ESTUDIOS TÉCNICOS ESPECIALIZADOS

Los Estudios Técnicos Especializados representan una oportunidad educativa congruente con el carácter propedéutico y con la formación integral que ofrece la Escuela Nacional Preparatoria.

Tienen como objetivo proporcionar a los alumnos una formación técnica- profesional, que les permita:

- Contar con los conocimientos básicos que requerirán en estudios superiores.
- Reafirmar su vocación profesional a través de prácticas concretas.
- Ingresar al mercado laboral

AV	AGENCIA DE VIAJES Y HOTELERÍA
BN	AUXILIAR BANCARIO
CM	COMPUTACIÓN
CN	AUXILIAR EN CONTABILIDAD
DA	AUXILIAR EN DIBUJO ARQUITECTÓNICO
EN	ENSEÑANZA DE INGLÉS
FO	AUXILIAR FOTÓGRAFO LABORATORISTA Y PRENSA
HI	HISTOPATOLOGÍA
LQ	AUXILIAR LABORATORISTA QUÍMICO
MR	AUXILIAR MUSEÓGRAFO RESTAURADOR
NT	AUXILIAR NUTRIÓLOGO

Programa
de estudios,
horarios y
planteles



[Regresa
presentación](#)



centro de
orientación
educativa

A un **CLICK**  de tu
futuro académico



[Regresa
presentación](#)



UNAM - SALUD MENTAL



PREVENCIÓN
DEL
SUICIDIO

1 2 3 4 5 6 7



PROGRAMA DE ATENCIÓN PSICOLÓGICA A DISTANCIA
DE LA FACULTAD DE PSICOLOGÍA, UNAM

55 50 25 08 55
opción 3

LÍNEA DE LA VIDA
(ATENCIÓN LAS 24 H.)

800 911 2000

Más información click en la imagen

Horario: 9:00 a 18:00 H.

[Regresa](#)
[Presentación](#)